

Z dessus borne = 136m51

Chemin rural de l'Orme Creux à la Baraque

PLAN D'IMPLANTATION



orlim
Investissements
1, rue de la Prévoté
45140 INGRE
tel 02 38 88 15 17 - fax 02 38 22 02 09

DEPARTEMENT DU LOIRET
--+-
TRAINOU
--+-
Lotissement
de "L'Orme Creux"

● BORNE IMPLANTÉE LE 18/03/2014
● MARQUE DE PEINTURE IMPLANTÉE LE 18/03/2014
● BORNE VÉRIFIÉE LE 18/03/2013

ECHELLE:	1/500
DATE:	21/03/2014
Indice:	B
DOSSIER:	631035
Liste:	IMP

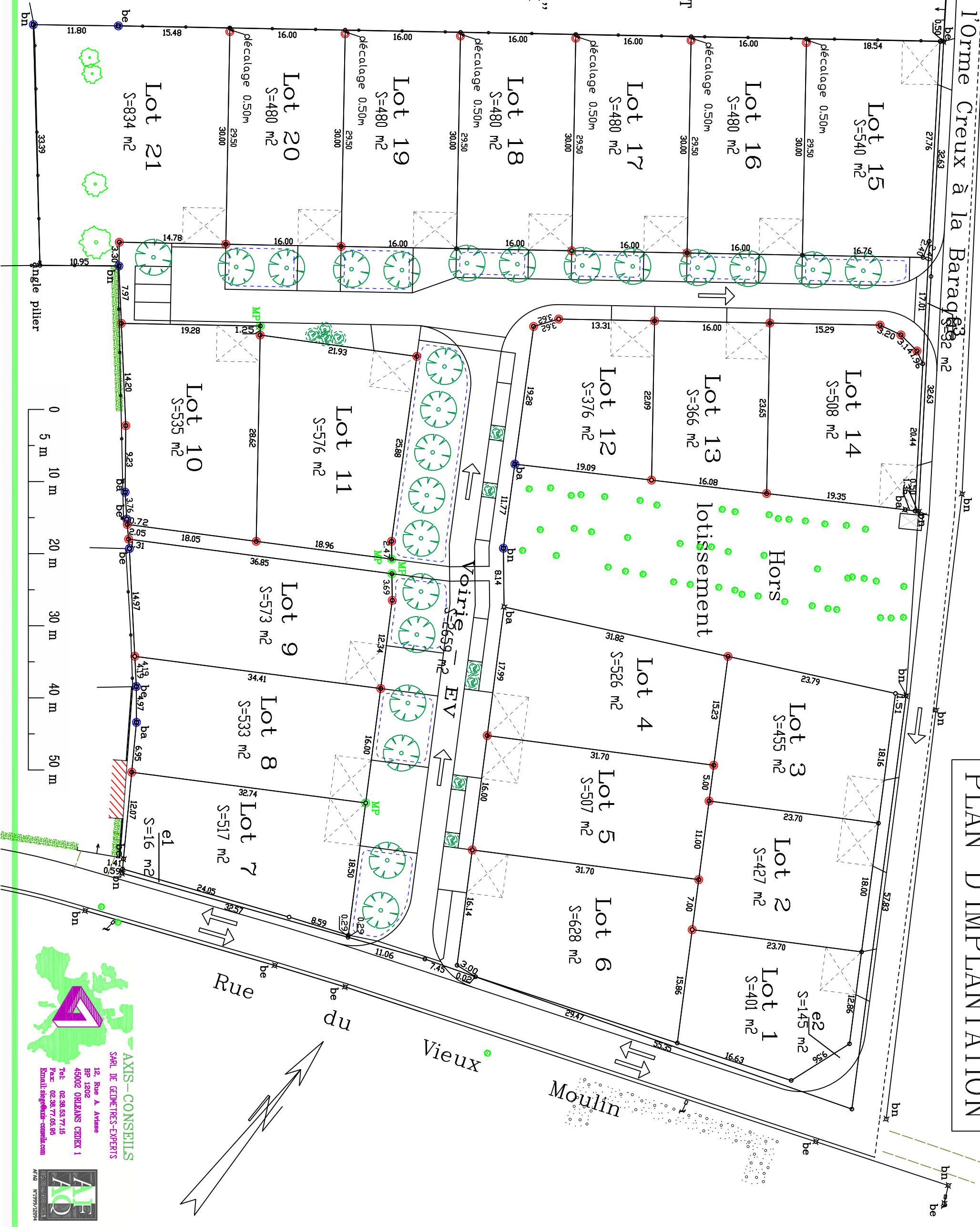

AXIS-CONSEILS
SARL DE GÉOMÈTRES-EXPERTS
12, Rue A. Arvase
BP 1202
45002 ORLÉANS CEDEX 1
Tel: 02 38 83 77 15
Fax: 02 38 77 05 85
Email: siege@axis-conseils.com



AF AQ
AF 02 NT 1999/1204